COMUNE DI PIACENZA
Servizio Infrastrutture e Lavori Pubblici
U.O.MOBILITA'

ALL.1/A ALL'AVVISO PUBBLICO PER L'INDIVIDUAZIONE DI OPERATORI INTERESSATI A SVOLGERE IL SERVIZIO SPERIMENTALE DI NOLEGGIO DI E-BIKE (BICICLETTE A PEDALATA ASSISTITA) E MONOPATTINI ELETTRICI IN MODALITA' "FREE-FLOATING"

ALLEGATO 1/A

Scala ----

AMBITO TERRITORIALE DI SVOLGIMENTO DEL SERVIZIO

Data Luglio 2020
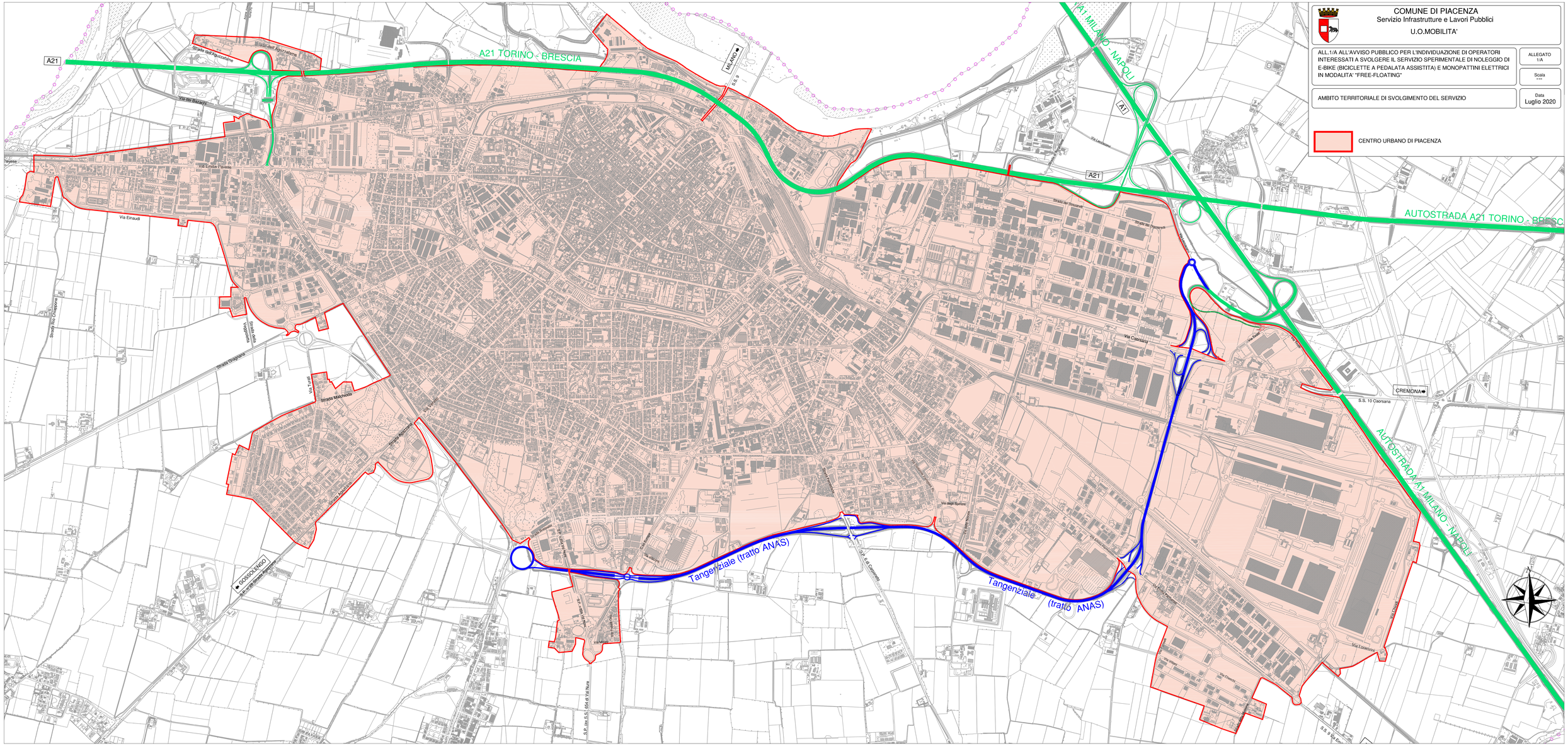
CENTRO URBANO DI PIACENZA