

INTERVENTO DOTATO DI STRUTTURA AUTONOMA INDIPENDENTE RISPETTO ALL'INVOLUCRO

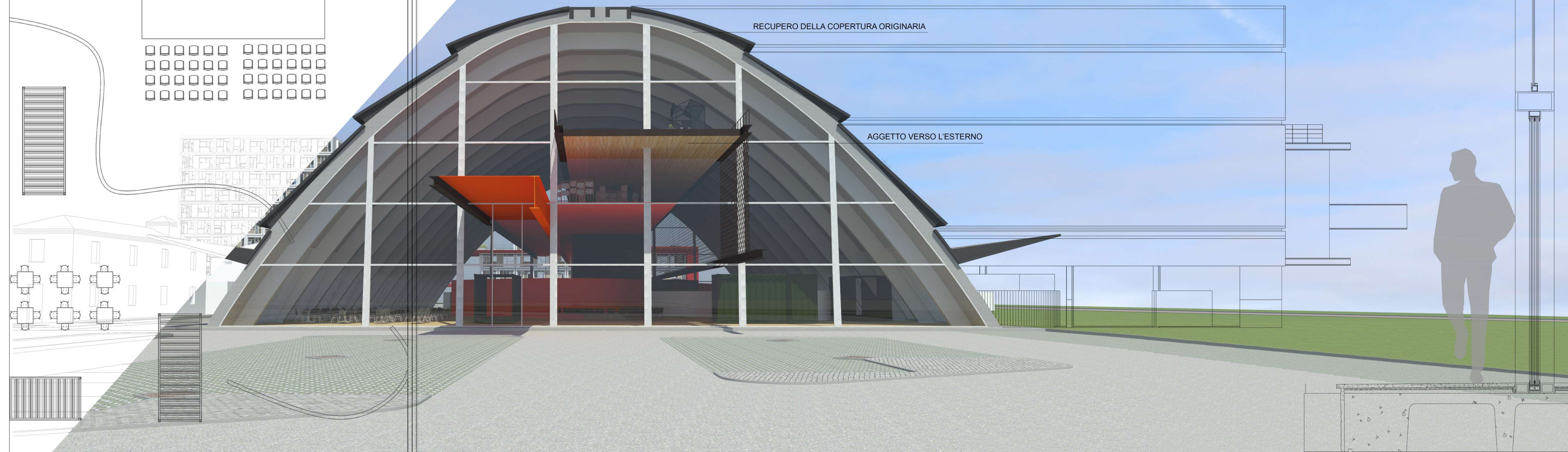

RECUPERO DELLA COPERTURA ORIGINARIA

AGGETTO VERSO L'ESTERNO

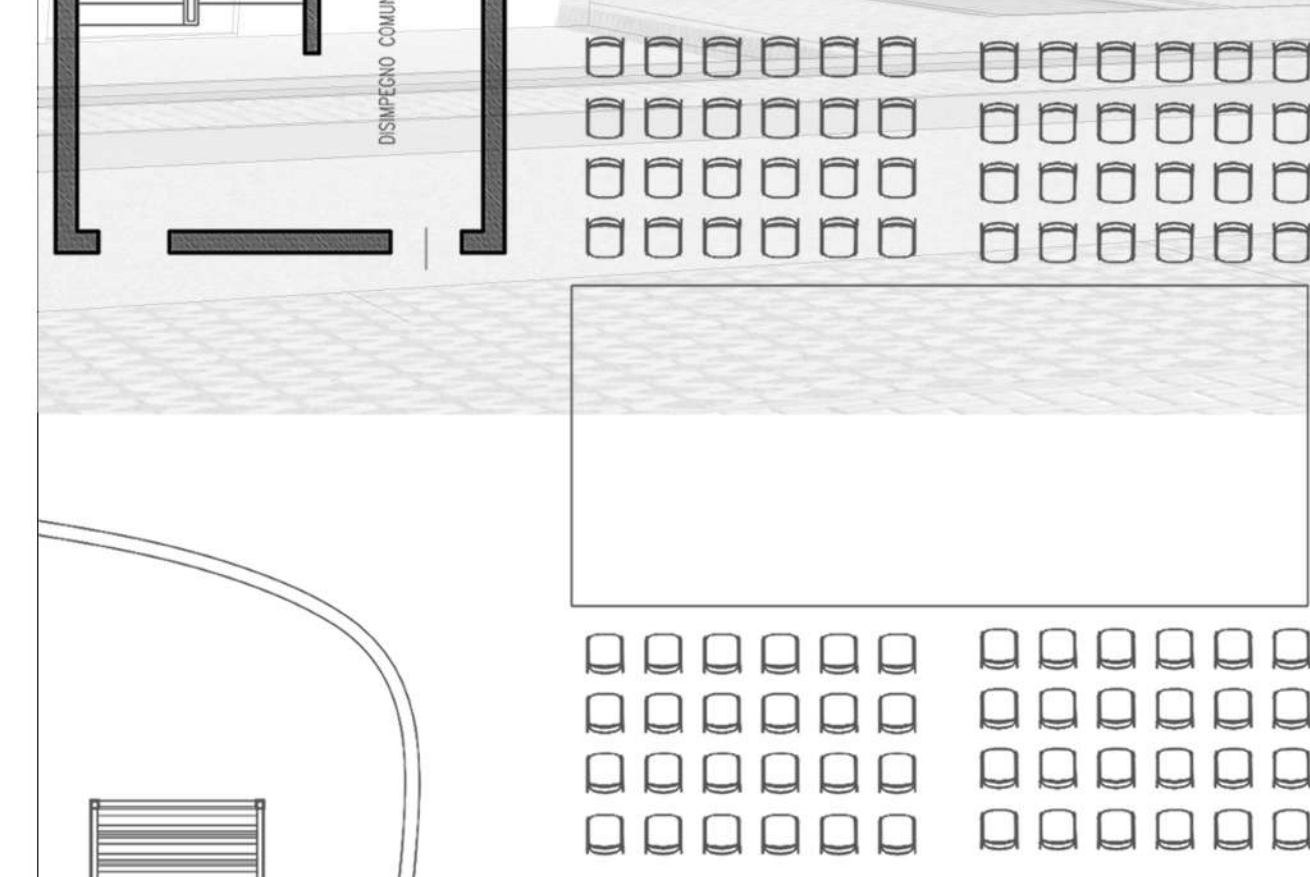
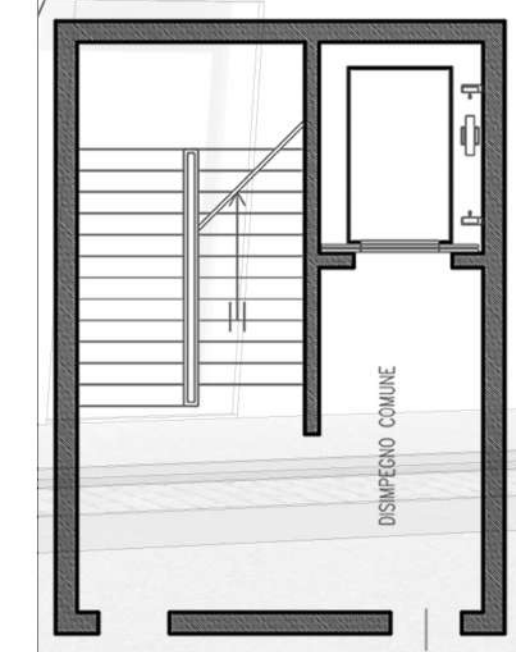
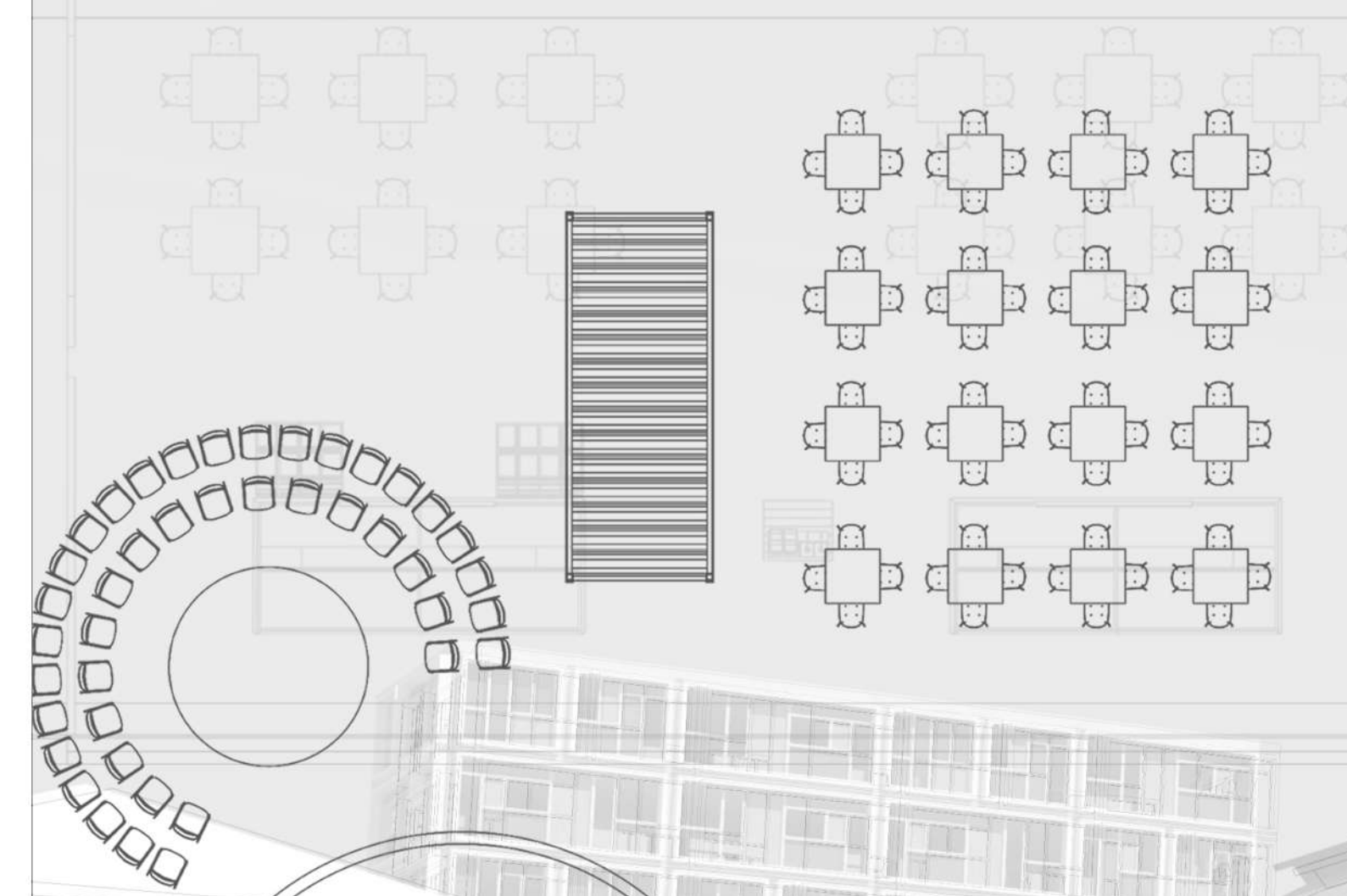
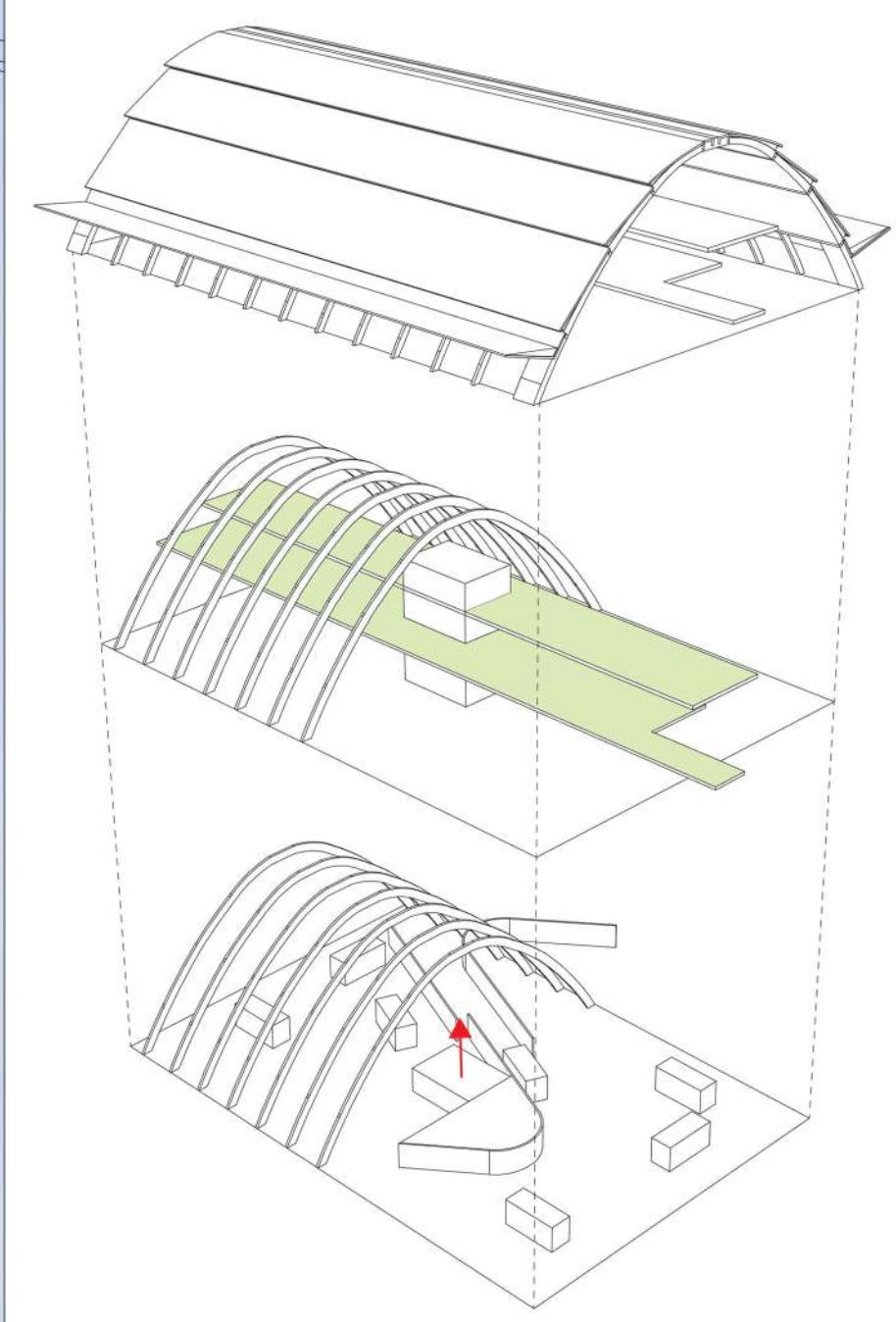
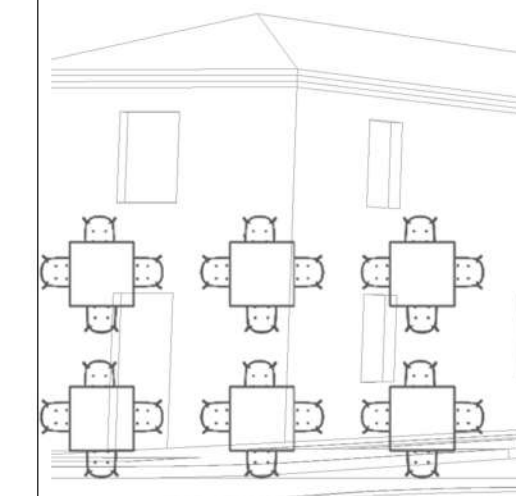

SCHEMA DISTRIBUTIVO

L'intervento riguarda il recupero dell'ex tettoia perfosati, che si configura come grande volta a sezione paraboloidale; tale conformazione strutturale ha permesso la completa libertà progettuale dei suoi spazi e il recupero della sua struttura architettonica che ben si presta ad un utilizzo di forte richiamo.

La struttura che si va ad inserire è completamente indipendente da quella esistente e si sviluppa in senso longitudinale, distribuendo i due nuovi livelli attorno al corpo centrale di collegamento verticale.

L'edificio è pensato come un involucro di spazi polifunzionali con importante richiamo di pubblico; la loro distribuzione si differenzia nei vari livelli. Il piano terra si predispone come uno spazio flessibile in grado di accogliere diverse tipologie di eventi. I piani superiori si configurano come soppalchi affacciati sulla piazza coperta sottostante.



COMUNE DI PIACENZA PROVINCIA DI PIACENZA

# ACCORDO DI PROGRAMMA "MOLINI DEGLI ORTI"

CONSORZIO AGRARIO DI PIACENZA - EX MERCATO ORTOFRUTTICOLO

## PROGETTO ARCHITETTONICO

PROFONENTE

Consorzio Agrario dal 1900

**CONSORZIO AGRARIO TERREPADANE SRL**  
 VIA COLOMBO 35 - 29122 PIACENZA - tel. 0523.386746 - P.IVA: 0105680334

TITOLO

### PROGETTO ARCHITETTONICO TERZIARIO (PARABOLOIDE)

FIRMA

PROGETTO E COORDINAMENTO

**ARCHITETTO ALESSANDRO MAESTRI**  
 VIALE MALTA 8 - 29121 PIACENZA  
 tel. 0523.755457 - e-mail: a.maestri@maestroconsulting.it

**ARCHITETTO IVANO ROMANINI**  
 STRADA TORCHIO 6 - 29010 ROVELETO DI CADDO (PC)  
 tel. 0523.501172 - e-mail: ufficio@ermescosulting.it

**ARCHITETTO LAURA BIANCHI**  
 VIA ANDREA COSTA 27 - 28100 NOVARA - C/O ADITEC S.R.L.

**ARCHITETTO ANDREA ROSSI**  
 VIALE MALTA 8 - 29121 PIACENZA - tel. 0523.755457

**ERMES CONSULTING SRL**  
 STRADA TORCHIO 6 - 29010 ROVELETO DI CADDO (PC)

**IMMOBILIARE GIGI' SRL**  
 STRADA TORCHIO 6 - 29010 ROVELETO DI CADDO (PC)

FIRMA **PROVINCIA DI PIACENZA**  
 Ordine degli Architetti, Ingegneri e Professionisti Provinciali di Piacenza

**Alessandro Maestri**  
 Architetto 289

**Ivano Romanini**  
 Architetto 075

NOTE

I progettisti si riservano, a termini di legge, la proprietà del presente documento. La riproduzione anche parziale è vietata.	DIMENSIONI	CONSEGNA	SCALA	TAVOLA
	841x594	20.02.2018	---	<b>PDC_03_B</b>