

COMUNE DI PIACENZA

PROVINCIA DI PIACENZA

ACCORDO DI PROGRAMMA "MOLINI DEGLI ORTI"

CONSORZIO AGRARIO DI PIACENZA - EX MERCATO ORTOFRUTTICOLO

PIANO URBANISTICO ATTUATIVO

PROPONENTE



CONSORZIO AGRARIO TERREPADANE SCRL

VIA COLOMBO 35 - 29122 PIACENZA - tel. 0523.386746 - P.IVA: 00105680334

TITOLO

INQUADRAMENTO TERRITORIALE

FIRMA

PROGETTO E COORDINAMENTO

ARCHITETTO ALESSANDRO MAESTRI

VIALE MALTA 8 - 29121 PIACENZA
tel. 0523.755457 - e.mail: ale.maestri@cmstudio.info

ARCHITETTO IVANO ROMANINI

STRADA TORCHIO 6 - 29010 ROVELETO DI CADEO (PC)
tel. 0523.501172 - e.mail:ufficio@ermesconsulting.it

ARCHITETTO LAURA BIANCHI

VIA ANDREA COSTA 27 - 28100 NOVARA - C/O ADITEC S.R.L.

ARCHITETTO ANDREA ROSSI

VIALE MALTA 8 - 29121 PIACENZA - tel. 0523.755457

ERMES CONSULTING SRL

STRADA TORCHIO 6 - 29010 ROVELETO DI CADEO (PC)

IMMOBILIARE GIGI' SRL

STRADA TORCHIO 6 - 29010 ROVELETO DI CADEO (PC)

FIRME



NOTE

I progettisti si riservano, a termini di legge, la proprietà del presente documento. La riproduzione anche parziale è vietata

DIMENSIONI

CONSEGNA

SCALA

TAVOLA

20.02.2018

PUA_01_A

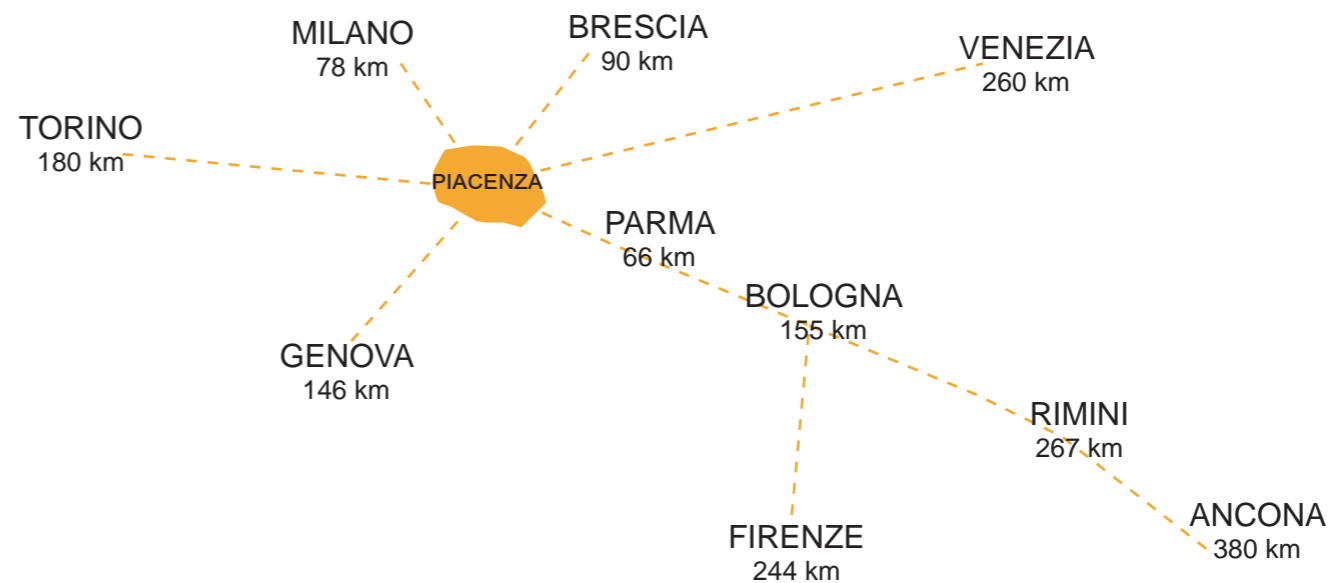
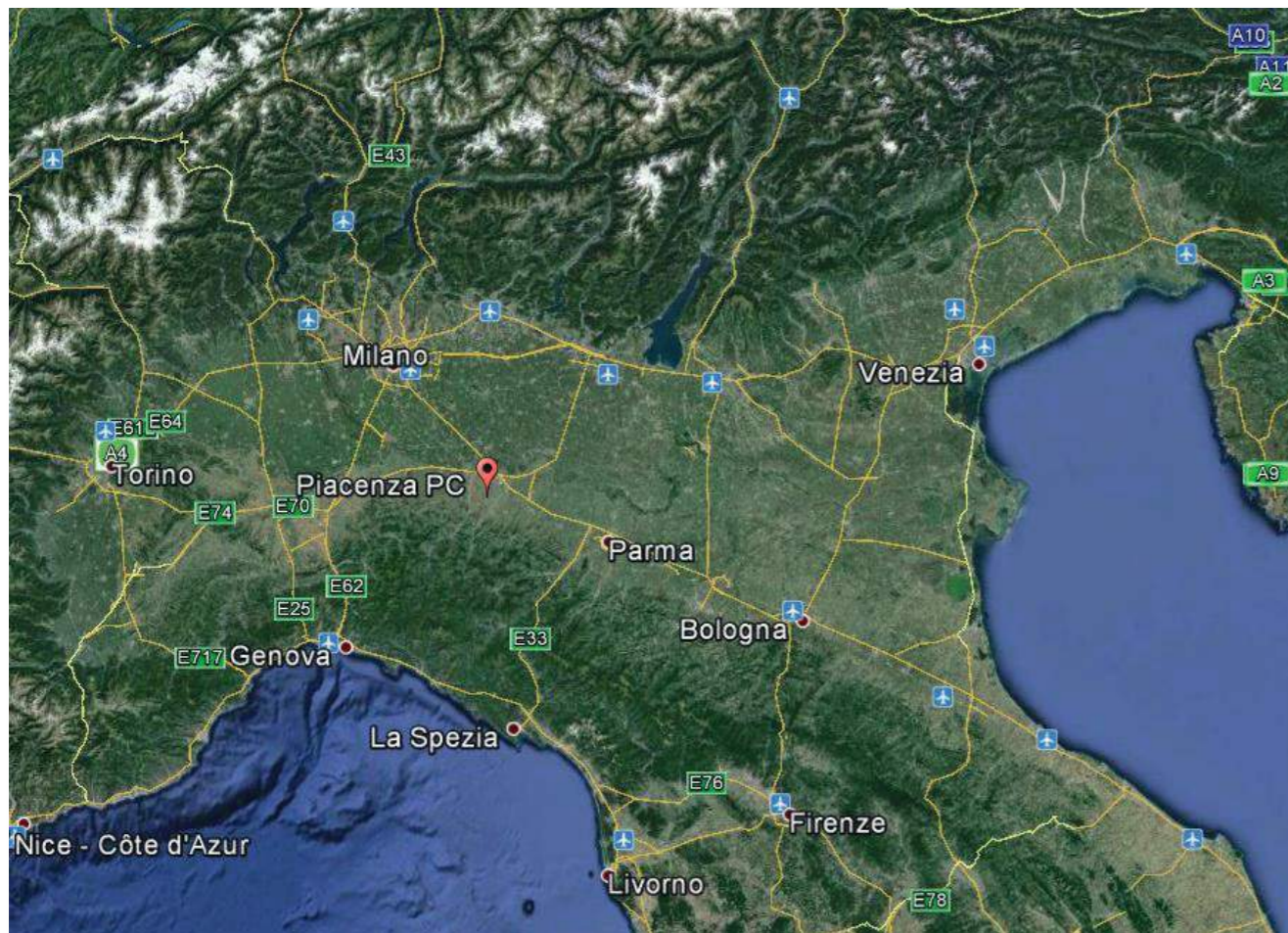

AUTOSTRAD (A21 - A1)

TANGENZIALE SUD

PRINCIPALI VIE DI ACCESSO
ALLA CITTA'

FERROVIA





AREA DI PROGETTO



CENTRO STORICO



AUTOSTRADAE (A21 - A1)



TANGENZIALE SUD



PRINCIPALI VIE DI ACCESSO ALLA CITTA'



FERROVIA



AREA ZTL



PARCHEGGI

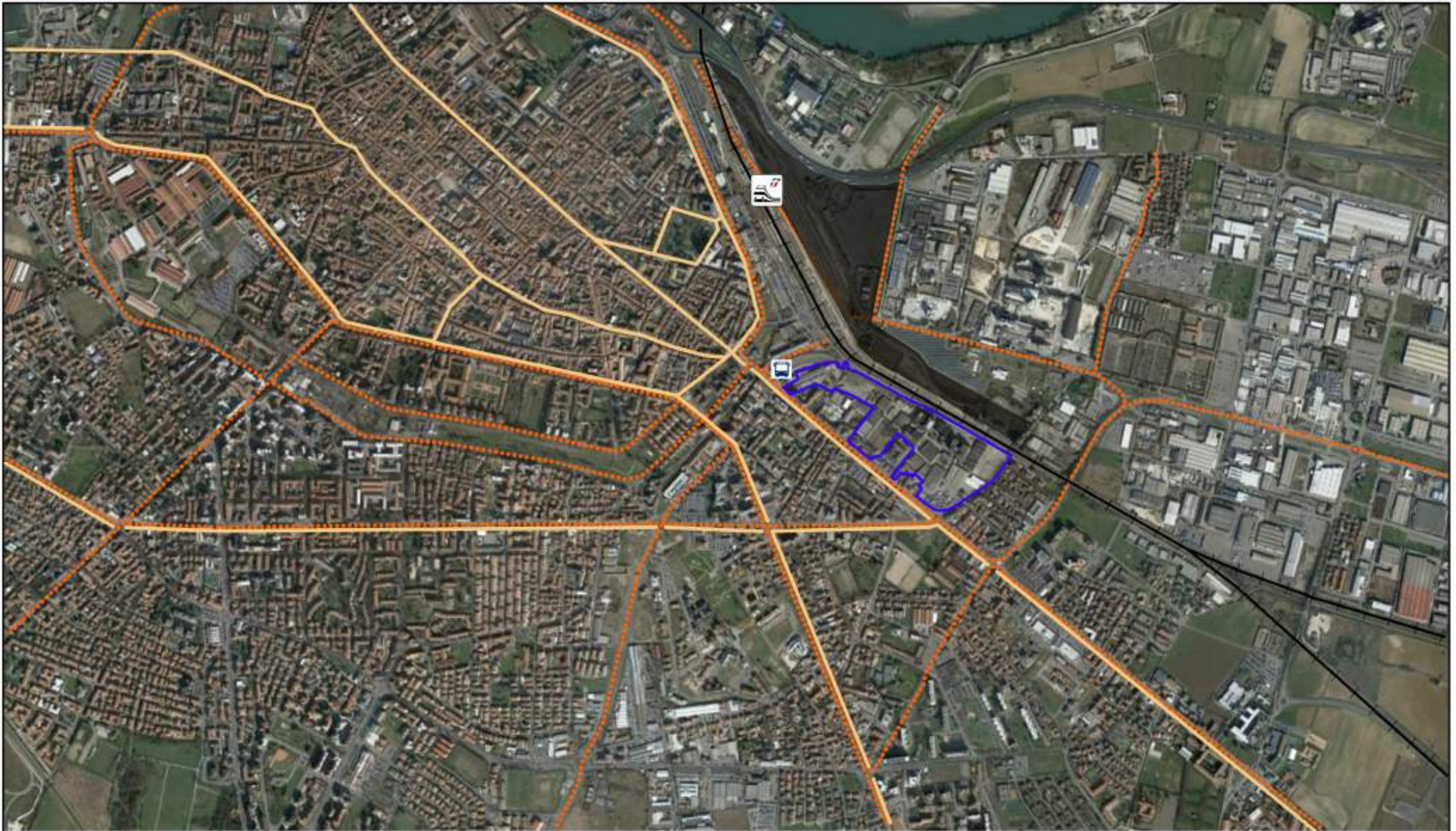

AREA DI PROGETTO



PERCORSI CICLABILI ESISTENTI E DI PROGETTO



PERCORSI AUTOBUS URBANI



TERMINAL SPERIMENTALE TRASPORTO PUBBLICO



VIABILITA' FERROVIARIA



NUOVA STAZIONE NORD (ART. 4.5 PSC)



STAZIONE FERROVIARIA



AREA DI PROGETTO

- CITTA' STORICA
- AMBITO URBANO CONSOLIDATO
PREVALENTEMENTE RESIDENZIALE
- AMBITO URBANO CONSOLIDATO
PREVALENTEMENTE PRODUTTIVO
- AREE MILITARI

- ELEMENTI D'INTERESSE
- 1. PALAZZO FARNESE E PIAZZA CITTADELLA
- 2. PALAZZO GOTICO E PIAZZA CAVALLI
- 3. PIAZZA DUOMO
- 4. STAZIONE FERROVIARIA
- 5. CENTRO COMMERCIALE "BORGO FAXHALL"
- 6. POLITECNICO DI MILANO
- 7. ESSELUNGA
- 8. CENTRO COMMERCIALE "PORTA SAN LAZZARO"
- 9. UNIVERSITA' CATTOLICA DEL SACRO CUORE
- 10. CIMITERO
- 11. OSPEDALI E CIVILI E